

PLANTA ARQUITECTÓNICA PROPUESTA
CONSULTORIO DE NUTRICIÓN - US TACUBA
Esc 1:50

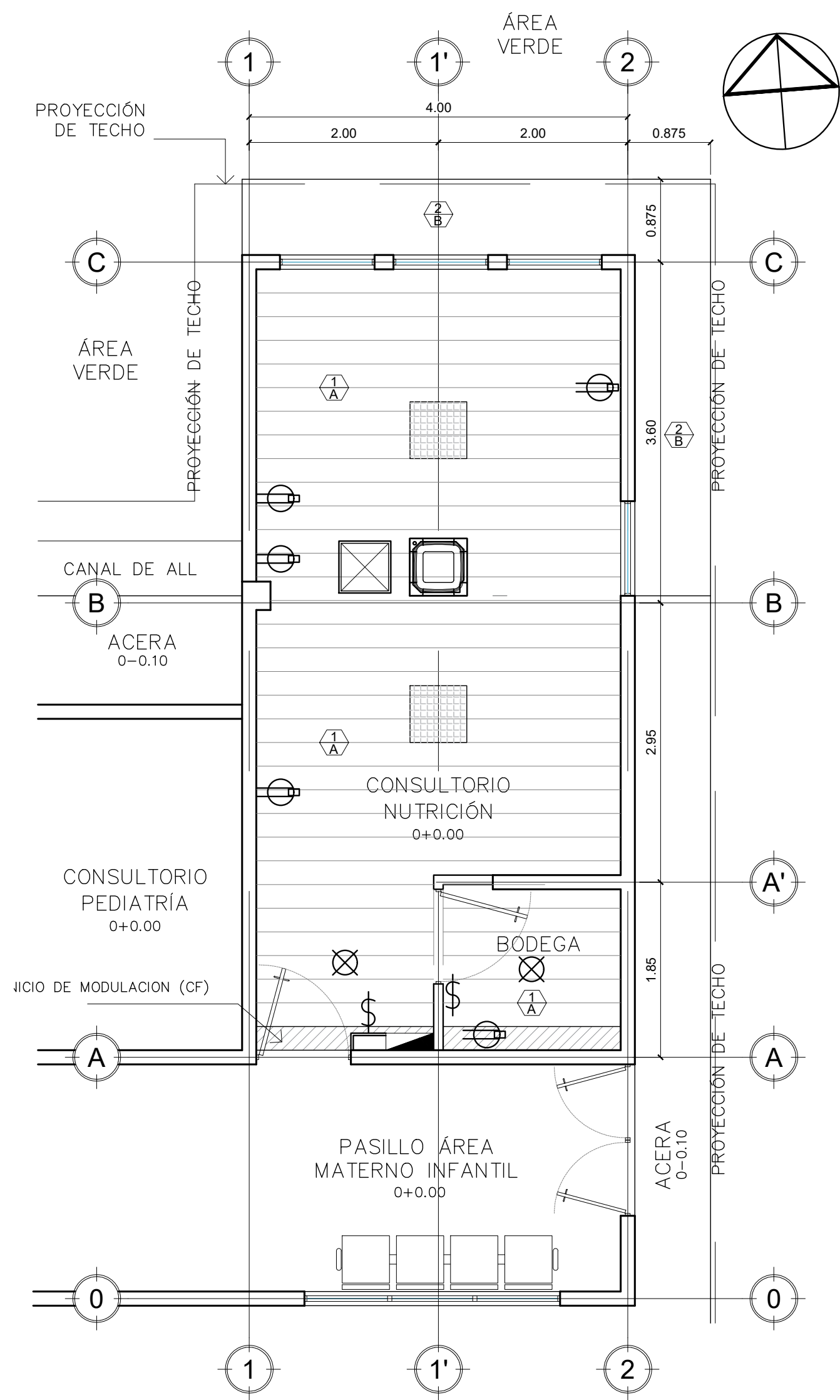

PLANTA DE CIELO REFLEJADO
CONSULTORIO DE NUTRICIÓN - US TACUBA
Esc 1:50

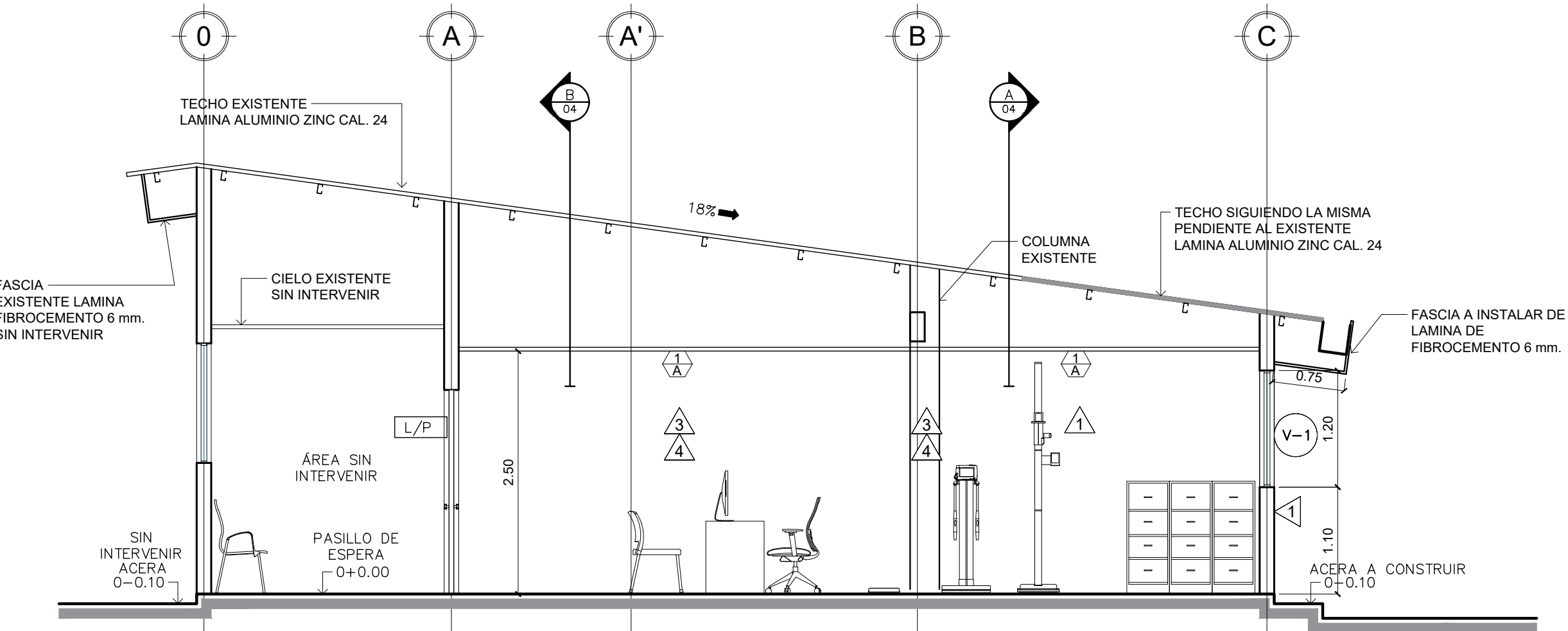

SECCIÓN 1-1
CONSULTORIO DE NUTRICIÓN - US TACUBA
Esc 1:50

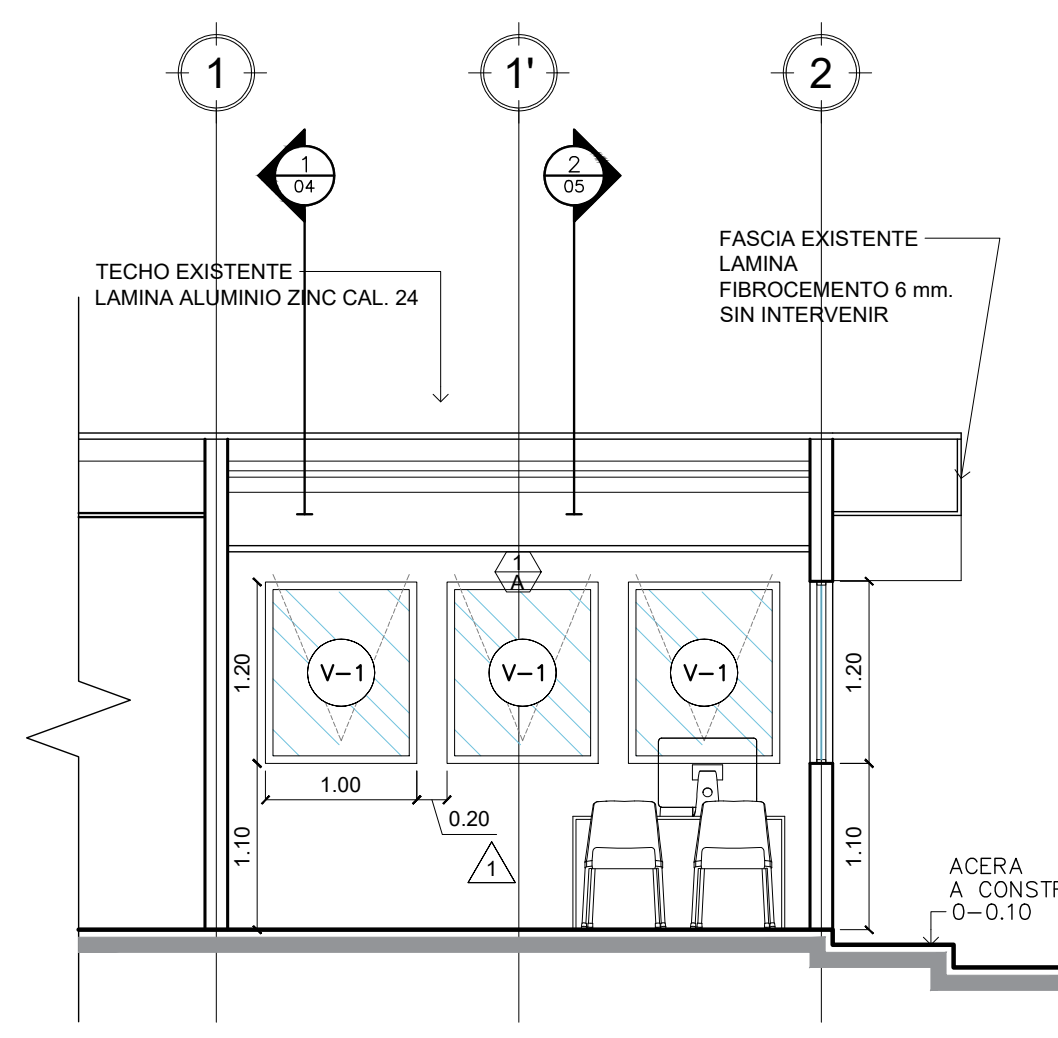

SECCIÓN A-A
CONSULTORIO DE NUTRICIÓN - US TACUBA
Esc 1:50

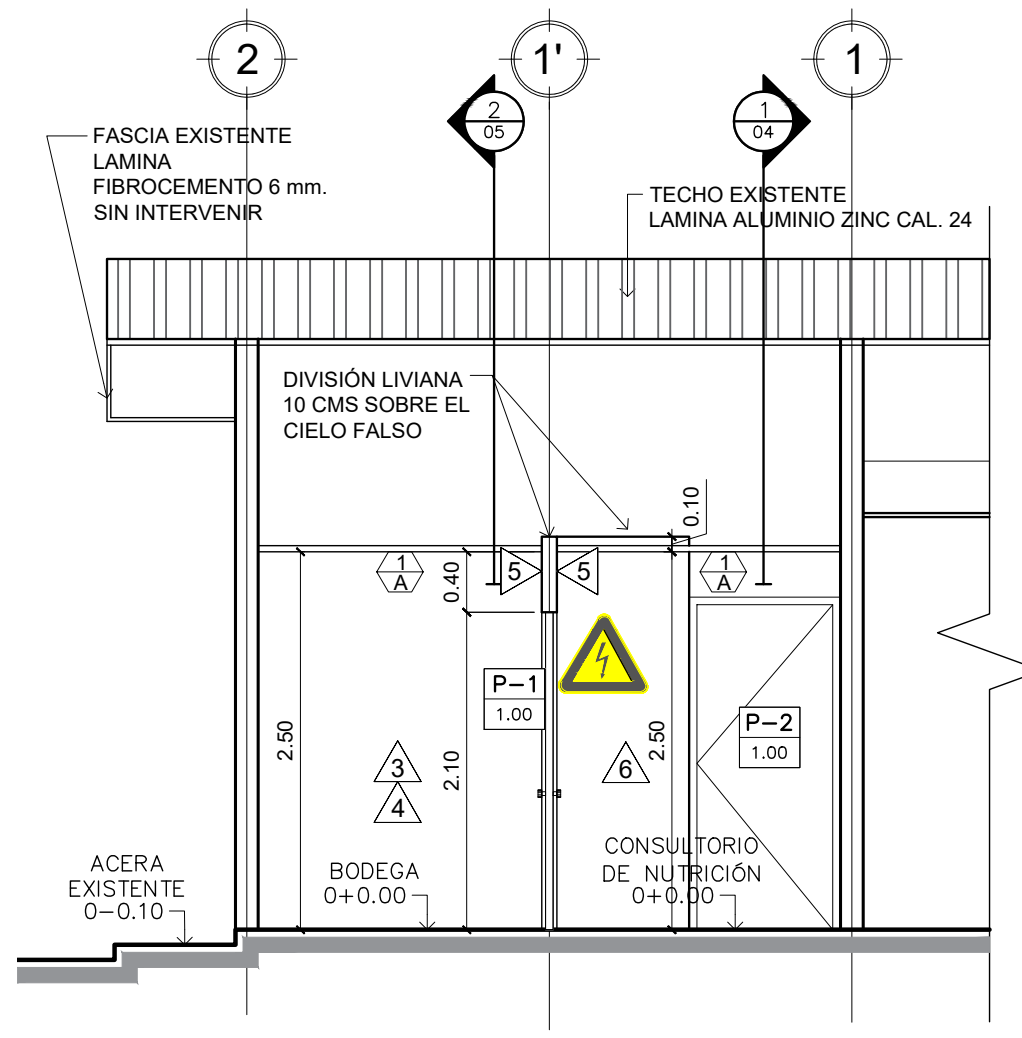

SECCIÓN B-B
CONSULTORIO DE NUTRICIÓN - US TACUBA
Esc 1:50

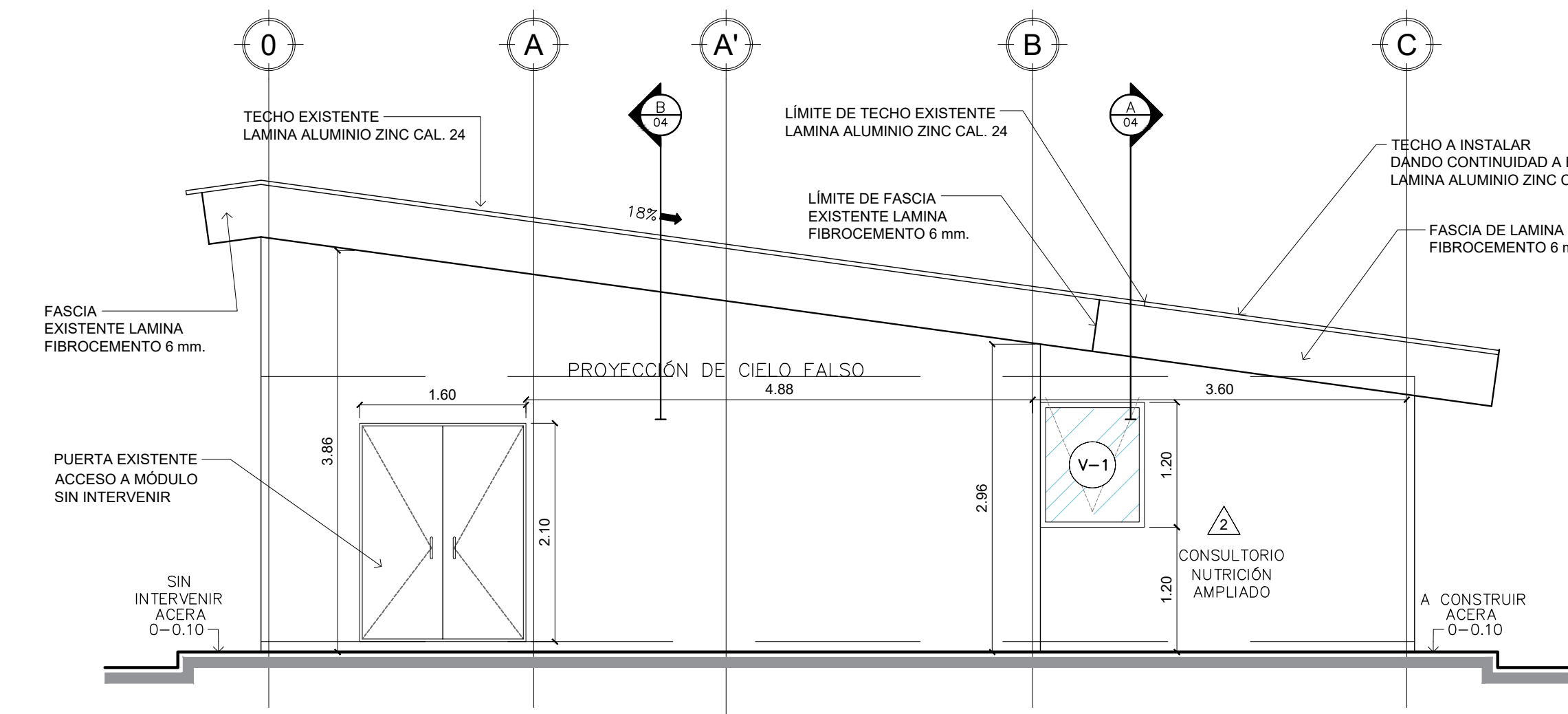

ELEVACIÓN ESTE
CONSULTORIO DE NUTRICIÓN - US TACUBA
Esc 1:50

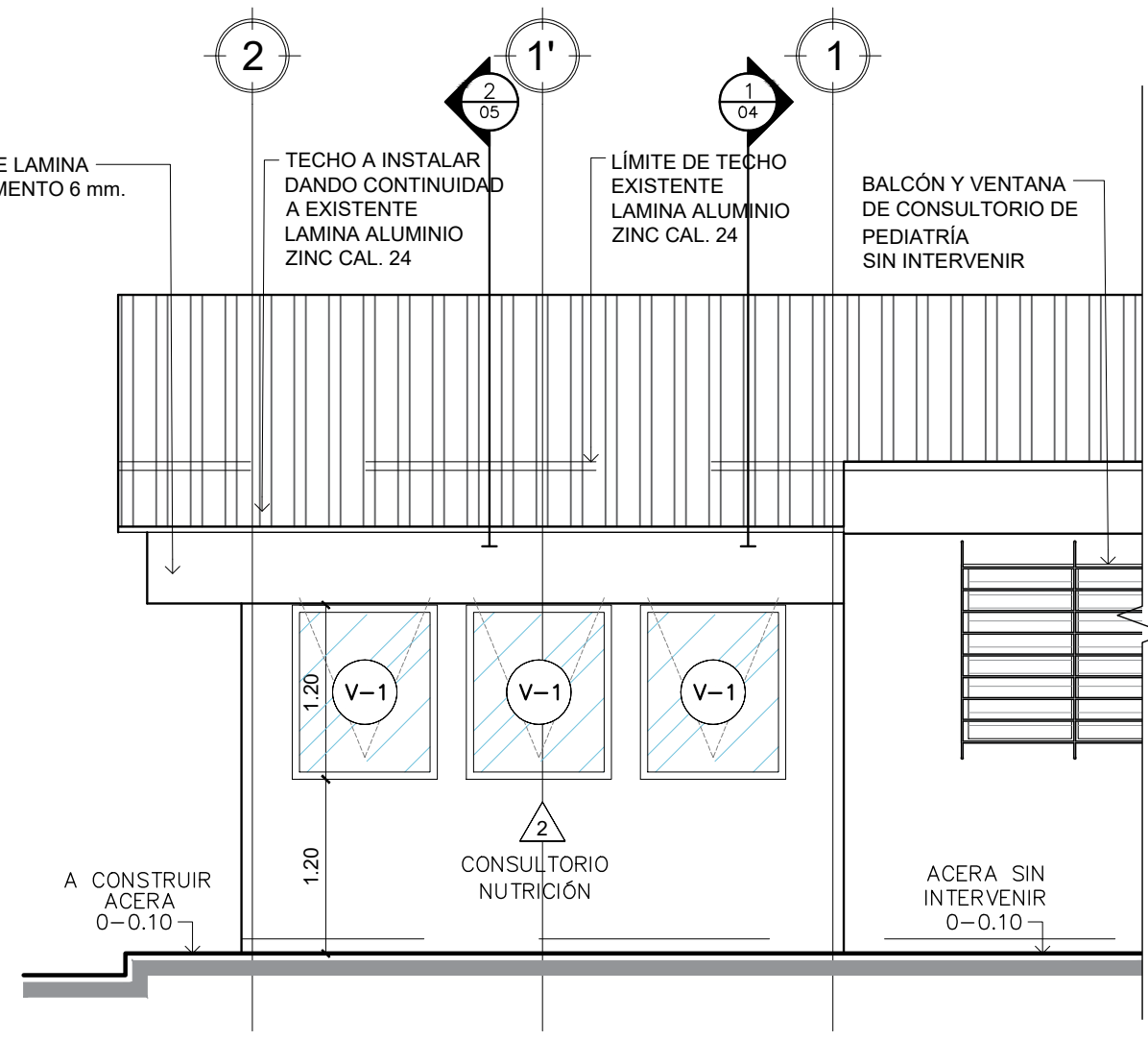

ELEVACIÓN NORTE
CONSULTORIO DE NUTRICIÓN - US TACUBA
Esc 1:50

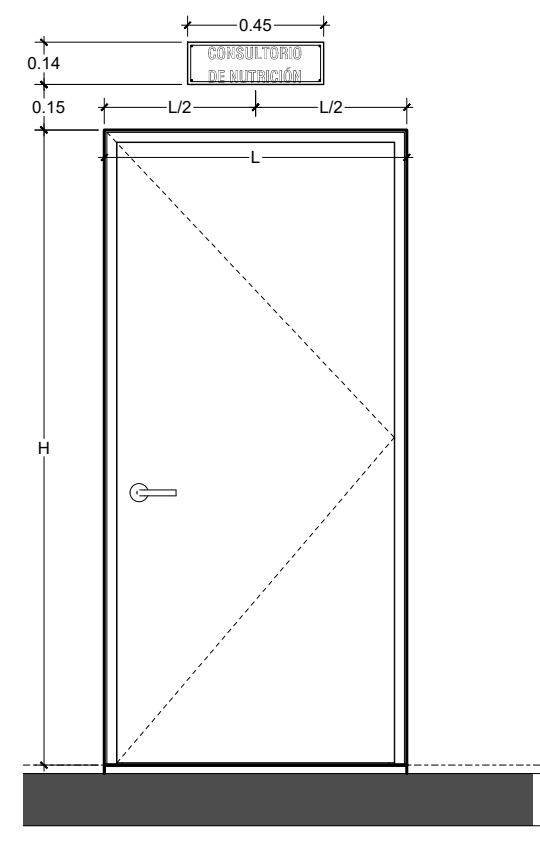

UBICACIÓN DE RÓTULO
Esc 1:25

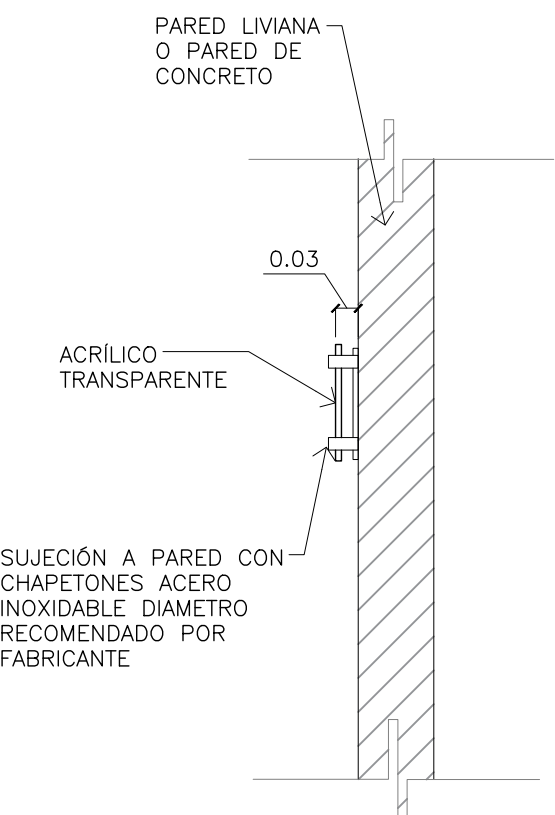

DETALLE LATERAL DE RÓTULO
Esc 1:10

RÓTULO DE IDENTIFICACIÓN:

- SERÁ CON BASE DE ALUMINIO, LETRAS EN ACRÍLICO COLOR NEGRO Y PANTALLA ACRÍLICA TRANSPARENTE CON CHAPETONES DE ACERO INOXIDABLE PARA SU SUJECIÓN.
- EL CONTRATISTA DEBERÁ CONSIDERAR TODOS LOS ELEMENTOS NECESARIOS PARA LA INSTALACIÓN DEL RÓTULO YA SEA QUE SE INSTALE SOBRE PARED DE BLOQUE, DIVISIÓN LIVIANA O SOBRE VIDRIO EN EL CASO DE PUERTAS O DIVISIONES.
- EL TAMAÑO DE LAS LETRAS SERÁ ACORDE AL TAMAÑO DEL RÓTULO PROCURANDO QUE TODOS LOS RÓTULOS SE VEAN DE MANERA UNIFORME. EL TAMAÑO DEL RÓTULO PODRÁ VARIAR DE ACUERDO A LO LARGO DEL NOMBRE DEL AMBIENTE.
- LA TIPOLOGÍA DE LETRA SERÁ APROBADA POR EL SUPERVISOR DE LA OBRA.

ROTULACIÓN DE ESPACIOS
IMAGEN DE REFERENCIA

ESQUEMA DE UBICACIÓN
SIN ESCALA

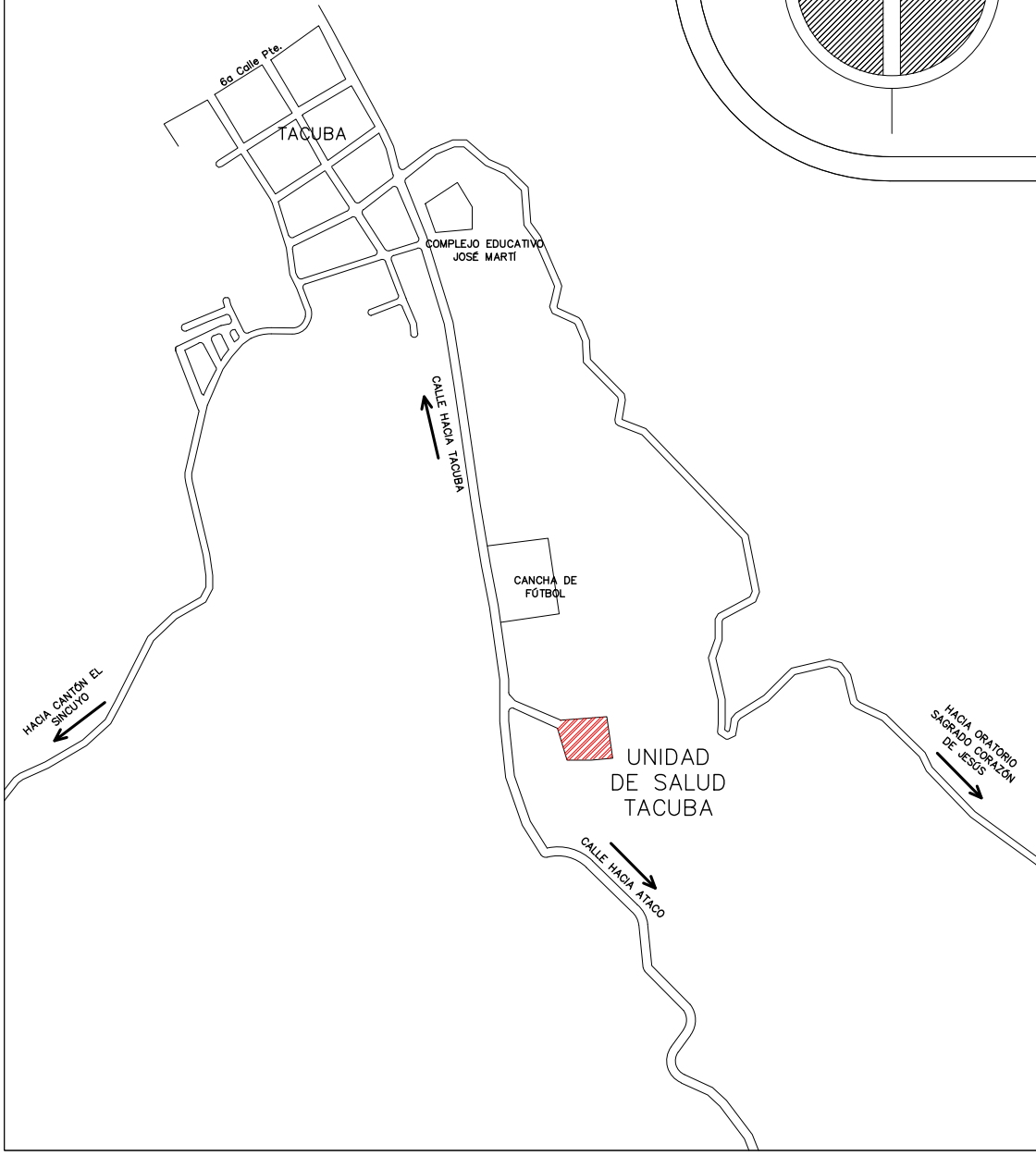

REPÚBLICA DE EL SALVADOR
MINISTERIO DE SALUD

PROYECTO: "ADECUACIÓN Y REHABILITACIÓN DE INFRAESTRUCTURA PARA CONSULTORIOS DE NUTRICIÓN LOTE 3"

CONCURSO No:

CONTENIDO:

PLANOS DE DISEÑO ARQUITECTÓNICO
UNIDAD DE SALUD TACUBA, AHUACHAPÁN

DISEÑO ARQUITECTÓNICO:

UGPPI-CSJ

DISEÑO ESTRUCTURAL:

UGPPI-CSJ

REVISÓ Y APROBÓ:

UGPPI-CSJ

DISEÑO ELÉCTRICO:

UGPPI-CSJ

DISEÑO HIDRÁULICO:

UGPPI-CSJ

ESCALA:

INDICADAS

FECHA:

ABRIL 2025

HOJA No:

04/09